INHALT

Digitale Medien sind über die Schülerinnen und Schüler längst im Klassenzimmer präsent, doch sie werden oft noch nicht gezielt im Unterricht eingesetzt. Der Einsatz von Smartphones und Tablets, das Verfassen von Blogs, Audio- und Videomaterial oder auch die Nutzung kollaborativer Lehr- und Lernplattformen kann modernes Lehren und Lernen in vielfältiger Weise unterstützen. Dabei ist jedoch, wie auch bei traditionellen Unterrichtsmedien und -materialien, der kompetente Einsatz und die Qualität der verwendeten Werkzeuge eine entscheidende Voraussetzung für den Unterrichtserfolg.
Die Veranstaltung bietet einen praktischen Einstieg in digital gestütztes Lernen in der Schule, zeigt Möglichkeiten und auch Fallstricke im Unterricht und bietet Tipps und Beispiele für den Arbeitsalltag.

ORGANISATION

Termine
Modul 1: 30. März 2020
Modul 2: 6. April 2020

Dozierende
Michael Bigos (Johannes Gutenberg-Universität Mainz)

Teilnahmegebühren
200,- EUR
100,- EUR (Eigenbeteiligung für Lehrkräfte aus RLP)

Anmeldeschluss
9. März 2020

TEILNAHMEBEDINGUNGEN

Anmeldung
Die Berücksichtigung der Teilnehmer/innen erfolgt entsprechend dem Eingang der schriftlichen Anmeldung. Nach der Anmeldung erhalten Sie eine Anmeldebestätigung einschl. Lageplan des Veranstaltungsortes sowie eine Einfahrtgenehmigung. Sollten Sie keine Mail erhalten, kontrollieren Sie bitte auch den Spamordner Ihres Posteingangs. Für das Zustandekommen der Fortbildungsreihe ist eine Mindestteilnahmeanzahl erforderlich. Sollte diese nicht erreicht werden, behalten wir uns vor zum Anmeldeschluss die Veranstaltung abzusagen.

Stornierung
Bei schriftlicher Stornierung bis zum Ablauf der Anmeldefrist wird das Teilnahmeentgelt vollständig zurückerstattet. Bei Absagen, die nach Ablauf der Anmeldefrist erfolgen, werden 50% der Teilnahmegebühren fällig. Bei Absagen, die weniger als sieben Tagen vor Seminarbeginn erfolgen sowie bei Nichterscheinen, wird die volle Teilnahmegebühr fällig. In allen Fällen wird eine Bearbeitungsgebühr in Höhe von 30,- EUR einbehalten.

Anmeldung und Organisation
Zentrum für wissenschaftliche Weiterbildung,
Forum universitatis I, 55099 Mainz
Telefon: +49 6131 39 24 11 8
E-Mail: info@zww.uni-mainz.de
https://www.zww.uni-mainz.de/weiterbildungsangebote-im-ueberblick/lehrkraeftefortbildungen/faecheruebergreifende-angebote/

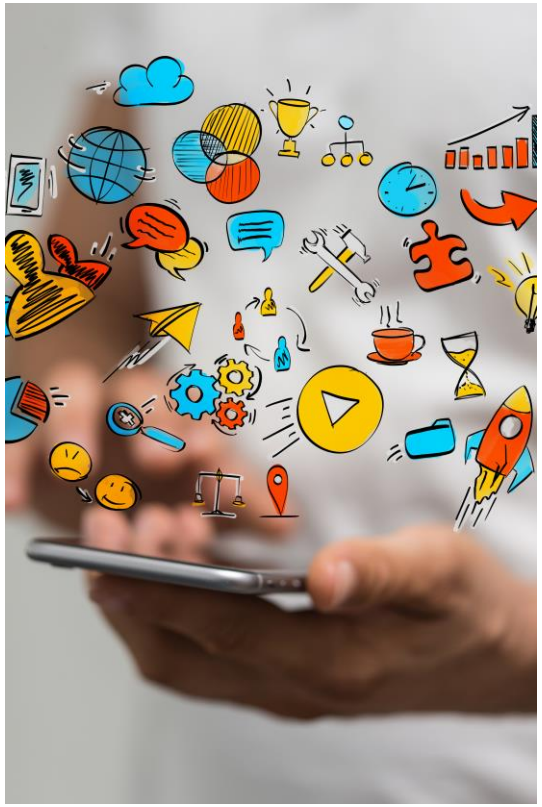

Digitale Medien im Schulalltag: Tipps, Apps und Materialien

Seminarnummer: 20200114

JOHANNES GUTENBERG UNIVERSITÄT MAINZ