



PROGRAMM 2026
14. – 18. September 2026

BREAST CARE NURSE 2026

für Pflegefachkräfte im Anschluss an
die Fachweiterbildung für Onkologi-
sche Pflege



Breast Care Nurse

Mit 74.500 Neuerkrankungen im Jahr in Deutschland ist das Mammakarzinom die häufigste Tumorerkrankung der Frau (vgl. Zentrum für Krebsregisterdaten, 2022). Auch immer mehr Männer sind von dieser Diagnose betroffen.

Die Diagnose führt zu weitreichenden Einschnitten in das Leben der erkrankten Person und ist mit Veränderungen des Körperbildes sowie Rollenveränderungen und -verlust verbunden. Die Therapiemöglichkeiten reichen von Operation, Zytostatika- und Strahlentherapie bis zur Hormontherapie. Pflegefachpersonen kommt in der Unterstützung und Beratung der erkrankten Personen zu den potentiellen Nebenwirkungen eine zentrale Aufgabe zu, die umfassende Handlungskompetenzen erfordert.

Diese Zusatzqualifikation verfolgt das Ziel, vertiefte Kenntnisse über die physischen und psychosozialen Bedarfe der von Brustkrebs betroffenen Personen in Bezug auf Diagnose, Therapie und Nachsorge während des gesamten Krankheitsverlaufs zu vermitteln. Die Belastungen einer an Brustkrebs erkrankten Person sind vielfältig und umfassend. Sie erfordern neben dem speziellen Wissen zum Krankheitsverlauf auch Fähigkeiten und Fertigkeiten zur Förderung des Selbstmanagements, Unterstützung von Familienstrukturen sowie den Umgang mit teilweise nicht reversiblen körperlichen und psychischen Belastungen.



Inhalt

- Mammakarzinom
- Präventive Maßnahmen, genetische Mutation und präventive Mastektomie
- Screening und Früherkennung des Mammakarzinoms
- Spezielle Operative Verfahren, Rekonstruktion, Prothetik
- Hormontherapie (premenopausale)
- Klinische Leitlinien beim Mammakarzinom
- Wundversorgung exulcerierender Mammakarzinome
- Belastungen der Frau im Kontext der Familie, Körperbildveränderung
- Familienzentrierte Beratung
- Psychische und kulturelle Aspekte bei der Diagnosemitteilung und Erkrankung
- Selbstmanagementstrategien
- Bedeutung der Selbsthilfe (Selbsthilfegruppe)
- Nachsorge und Cancer Survivors
- Zertifizierung eines Brustzentrums
- Die Rolle der Breast Care Nurse

Voraussetzungen

Zugangsvoraussetzung ist eine

- absolvierte Fachweiterbildung im Bereich der Onkologischen Pflege und
- insgesamt 200 praktische Stunden in einem zertifizierten Brustzentrum.

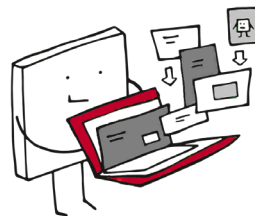

Bewerbung

Bitte bewerben Sie sich bis zum
14. Juni 2026 (schriftlich)
mit folgenden Unterlagen:

- Examenszeugnis (Kopie)
- Erlaubnisurkunde zum Führen der Berufsbezeichnung (Kopie)
- Zeugnis oder Urkunde der absolvierten Fachweiterbildung im Bereich der Onkologischen Pflege
- Tätigkeitsnachweis/e (Beurteilung/en oder Bescheinigung/en vom Arbeitgeber) über mindestens 200 praktische Stunden in einem zertifizierten Brustzentrum

Onlineanmeldung möglich unter:
[weiterbildung.uni-mainz.de/prod/ZWW/Course/Overview/Index/RI-sel\(Zielgruppe\)11id\(1508\)](https://weiterbildung.uni-mainz.de/prod/ZWW/Course/Overview/Index/RI-sel(Zielgruppe)11id(1508))

Größe der Lerngruppe

max. 20 Teilnehmende

Teilnahmegebühr

Die Gebühren betragen 690,00 €.

Prüfungsform

Portfolio

Abschluss

Teilnahmezertifikat des ZWW mit der Bezeichnung „Breast Care Nurse 2026“

Veranstalter

Veranstalter ist die Johannes Gutenberg-Universität Mainz (JGU).

Die Veranstaltungen finden in Präsenz auf dem JGU Campus statt und werden um Selbstlerneinheiten ergänzt.



Information und Beratung zu Anmeldung, Programm und Organisation



Anna Elsaßer M.A.

Zentrum für Wissenstransfer und Weiterbildung (ZWW)
Johannes Gutenberg- Universität Mainz
Johann-Joachim-Becher-Weg 2
55128 Mainz
Tel.: 06131/39-30087
E-Mail: onkologie@zww.uni-mainz.de

Foto © Elsaßer

Seminarmanagement



Fragen rund um das Seminarmanagement:

Zentrum für Wissenstransfer und Weiterbildung (ZWW)
Johannes Gutenberg- Universität Mainz
Samuel Eastman
55099 Mainz
Tel.: 06131/39-31070
E-Mail: onkologie@zww.uni-mainz.de

Foto © Stefan F. Sammer, JGU

Kursleitung



Anja Hofmann

Universitätsmedizin
der Johannes Gutenberg-Universität Mainz
Gebäude 906 EG Zi. 0.0342
Langenbeckstraße 1
55131 Mainz
Tel.: 06131/174423
E-Mail: Anja.Hofmann@unimedizin-mainz.de

Foto © Hofmann

Entwicklung eines neuen Masterstudiengangs an der JGU

Konzeption des FlexiMaster „M.Sc. Onkologie“

Die Johannes Gutenberg-Universität Mainz und die Universitätsmedizin Mainz haben im Rahmen eines [ESF+-Projektes](#) die Entwicklung eines innovativen berufsbegleitenden Masterstudiengangs für Pflegefachkräfte im Bereich Onkologie gestartet.

Der „FlexiMaster“ setzt auf flexible Studienverläufe, digitale Lernformate und starke Praxisnähe.

Studienstart ist für das Wintersemester 2027/28 geplant.

Informationen erhältlich:

Johannes Gutenberg-Universität Mainz
Zentrum für Wissenstransfer und
Weiterbildung (ZWW)

Projektleitung Anna Elsaßer

E-Mail: fleximaster-onkologie-esfplus@zww.unimainz.de

Tel: +49 6131 39 30087

Gefördert durch:



Kofinanziert von der
Europäischen Union



Rheinland-Pfalz

MINISTERIUM FÜR
WISSENSCHAFT
UND GESUNDHEIT

Teilnahmebedingungen

Anmeldung, Bestätigung und Zahlung

Ihre Anmeldung wird entsprechend des schriftlichen Eingangs berücksichtigt. Sie verpflichten sich damit zur Zahlung der Teilnahmegebühr.

Eingangsbestätigung

Nach Eingang Ihrer Anmeldung erhalten Sie von uns eine Eingangsbestätigung. Bitte überprüfen Sie diese im Hinblick auf die Richtigkeit Ihrer persönlichen Daten und gebuchten Seminare.

Seminarunterlagen, Veranstaltungsraum

Nach Ablauf des Anmeldeschlusses erhalten Sie

- Ihre Anmeldebestätigung mit Angaben zum Veranstaltungsraum,
- Ihren Gebührenbescheid sowie
- weitere Unterlagen (Campus-Lageplan etc.).

Teilnahmegebühren

Diese werden vor Seminarbeginn fällig. Ermäßigungen werden gemäß der programmspezifischen Bedingungen gewährt. Sie können die Teilnahmegebühr nach Ausstellung des Gebührenbescheids überweisen oder das Lastschriftverfahren nutzen. Bitte schicken Sie uns dazu einmalig das Formular zur Einzugsermächtigung.

Eventuelle Rückbelastungs- oder Stornogebühren gehen zu Ihren Lasten. Für Änderungen nach Ausstellung des Gebührenbescheids erheben wir gemäß Landesgebührenordnung lfd. Nr. 1.6.6 eine Gebühr in der Höhe von 30 €.

Rücktritt von der Seminaranmeldung

- Der Rücktritt muss schriftlich erfolgen (Brief, E-Mail).
- Bei einer Stornierung bis zum Anmeldeschluss wird keine Teilnahmegebühr fällig.
- Bei Absagen, die nach Ablauf der Anmeldefrist erfolgen, werden 50 % der Teilnahmegebühr fällig.*
- Bei Absagen, die weniger als sieben Tage vor Seminarbeginn erfolgen sowie bei Nichterscheinen, wird die volle Teilnahmegebühr fällig.

Vorgenannte Regelungen gelten auch im Krankheitsfall. Selbstverständlich ist eine Vertretung der angemeldeten Person möglich, soweit die Ersatzperson die ausgeschriebenen Anforderungen erfüllt.

*) Bei Seminaren der Angebote „Studieren 50 Plus“ und „Lehrkräftefortbildung“ werden bei einem Rücktritt nach Ablauf der Anmeldefrist ebenfalls 50 % der Teilnahmegebühr, mindestens aber 30 € gem. lfd. Nr. 1.6.6 fällig.

Nachholen

Für unsere Certificate of Advanced Studies (CAS) gilt, dass das Nachholen einer gebuchten Veranstaltung durch die Veranstaltungsteilnehmerin bzw. den Veranstaltungsteilnehmer zu einem späteren Zeitpunkt ausgeschlossen ist. Das Nachholen kann jedoch nach billigem Ermessen des Veranstalters durch Vereinbarung in Textform gemäß § 126b BGB (E-Mail ist ausreichend) ausnahmsweise gestattet werden. Ein Anspruch auf Nachholen wird hierdurch nicht begründet.

Veranstaltungsausfall und Änderungen

Für das Zustandekommen einer Weiterbildungsveranstaltung ist eine Mindestteilnehmendenzahl erforderlich. Sollte diese nicht erreicht werden, behalten wir uns vor, zum Anmeldeschluss die Veranstaltung abzusagen. Bitte haben Sie dafür Verständnis. In Ausnahmefällen ist ein Lehrendenwechsel oder andere Änderungen im Veranstaltungsablauf notwendig. Änderungen dieser Art berechtigen weder zum Rücktritt noch zu einer Minderung der Teilnahmegebühr.

Haftung

Für Schäden materieller, immaterieller oder ideeller Art ist eine Haftung der JGU sowie ihrer Erfüllungs- und Verrichtungsgehilfen ausgeschlossen. Dies gilt nicht im

Falle einer Verletzung des Lebens, des Körpers oder der Gesundheit oder sofern der Schaden grob fahrlässig oder vorsätzlich durch die JGU oder ihre Erfüllungs- oder Verrichtungsgehilfen verursacht wurde.

Datenschutz/Datenspeicherung – Hinweis nach Art. 13 DSGVO

Die Speicherung und Verarbeitung der Teilnehmendendaten erfolgt unter Beachtung der Datenschutzgrundverordnung (DSGVO). Die Teilnehmendendaten werden in Form von Namen, Adresse des Wohnsitzes bzw. des Sitzes der Arbeitsstelle, Kommunikationsdaten und gegebenenfalls Bankverbindung elektronisch gespeichert und im Rahmen der Zweckbestimmung des zum Teilnehmenden bestehenden Vertragsverhältnisses verarbeitet. Es wird zugesichert, dass die übermittelten Daten der Teilnehmenden vertraulich behandelt und ausschließlich zu eigenen Zwecken gespeichert werden. Insbesondere werden diese Daten in keiner Weise an unberechtigte Dritte zu gewerblichen Zwecken übermittelt.

Mit Ihrer Unterschrift auf dem Anmeldeformular erkennen Sie die oben genannten Teilnahmebedingungen an.

Bitte senden Sie das ausgefüllte
Anmeldeformular unterschrieben an:

Anmeldung

Johannes Gutenberg-Universität Mainz
Zentrum für Wissenstransfer und Weiterbildung
55099 Mainz
Tel.: +49 6131 39 24118
Mail: info@zww.uni-mainz.de | www.zww.uni-mainz.de

**Hiermit melde ich mich verbindlich für „Breast Care Nurse 2026“
Seminar-Nummer 2026 4011 an:**

PERSÖNLICHE DATEN

Name/Vorname _____

Straße _____

PLZ/Ort _____

Geburtsdatum* _____ **Telefon** _____

E-Mail _____

weibl. männl. divers

GEBÜHRENBESCHEID AN mich persönlich oder an Firma (bitte ausfüllen)

FIRMA

Firma/Abteilung _____

Straße _____

PLZ/Ort _____

Telefon _____

E-Mail (Kommunikation) _____

E-Mail (E-Rechnung) _____

*) Das Geburtsdatum wird benötigt, um einen personenbezogenen Zugang zum Lernmanagementsystem der JGU zu generieren.

Ich habe die Teilnahmebedingungen zur Kenntnis genommen.

Mit der Speicherung meiner Daten zu verwaltungsorganisatorischen Zwecken bzw. zur weiteren Information bin ich einverstanden. Bitte beachten Sie, dass wir Ihre persönlichen Daten (Bankverbindung, Adresse) zur Überprüfung an die von Ihnen angegebene E-Mail-Adresse zurücksenden.

Ich stimme dem Erhalt von kostenlosen Informationen (wie z. B. das neue Programmheft, Newsletter...) zu.

Datum, Unterschrift _____

LASTSCHRIFT

Bitte das Formular zur Einzugsermächtigung auf der nächsten Seite verwenden.



Kennen Sie schon unseren Instagram-Kanal?

Seit Anfang 2024 stellen wir unser Angebot auch auf Instagram vor.

Dazu gehören Fotos und Videos unserer Seminare, Tagungen und Dozierenden.

Wir freuen uns, wenn Sie vorbeischauchen!

https://www.instagram.com/zww_uni_mainz/



HERAUSGEBER:

Der Präsident der Johannes Gutenberg-Universität Mainz

VERANTWORTLICH:

Johannes Gutenberg-Universität Mainz
Zentrum für Wissenstransfer und Weiterbildung
55099 Mainz

Telefon: +49 6131 39 24 11 8

E-Mail: info@zww.uni-mainz.de

Redaktion: Dr. Beate Hörr, Anna Elsaßer M.A.

Gestaltung: Marina Ruggero M.A., Tanja Labs

Cover: © thirdman – pexels.com

Fotos: © Stefan F. Sämmer, oder am Bild

Stand: Februar 2026



www.zww.uni-mainz.de



www.instagram.com/zww_uni_mainz



www.linkedin.com/company/zwwjgu

